

檔 號：

保存年限：

國立臺中教育大學 函

機關地址：40306臺中市民生路140號
承辦人：鄔珮甄
電子信箱：pedroday@mail.ntcu.edu.tw

受文者：國立聯合大學

發文日期：中華民國110年3月31日

發文字號：臺中大學資統字第1102060538號

速別：普通件

密等及解密條件或保密期限：

附件：如說明。(ATTCH1 b296e104fc2fd567fe18950a8f8f0177_2060538A00_ATTCH1.odt)

主旨：檢送本校教育資訊與測驗統計研究所主辦「2021全球華人教育資訊與評估研討會」論文徵稿延期資訊，敬請惠予公告，並轉知貴校相關系所師生踴躍投稿及報名參加，請查照。

說明：

- 一、研討會日期：110年5月22日(六)於本校舉行。
- 二、徵稿截稿日：延至110年4月5日(一)。
- 三、欲投稿者請填寫個人資料表，並註明發表形式（口頭或海報論文）及徵稿主題，連同摘要（限兩頁以內）寄至gcseiatw@gmail.com(格式請參閱附件)。
- 四、研討會網址：<https://gcseiatw.wixsite.com/gceia2021>。
- 五、其他相關事宜，請洽本校教育資訊與測驗統計研究所助理鄔小姐，聯絡電話:04-22183526，E-mail:gcseiatw@gmail.com。

正本：各公私立大專校院(亞太學校財團法人亞太創意技術學院、南榮學校財團法人南榮科技大學除外)

副本：本校教育資訊與測驗統計研究所

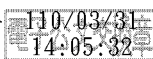

2021 全球華人教育資訊與評估研討會

2021 Global Chinese Conference on Educational Information and Assessment

論文徵求

一、目的

- (一) 分享教育資訊與統計相關研究成果，促進專業交流與學術研究風氣。
- (二) 研討教育資訊與統計之專業倫理、學術發展與趨勢，以提昇學術品質。
- (三) 促進全球華人測驗相關專業領域人員之互動與資源分享。

二、主題

- (一) 資訊科技在教育上的應用
- (二) 資訊科技在測驗上的應用
- (三) 資訊科技在素養導向評量之應用
- (四) 人工智慧於教育與評估之應用
- (五) 國際大型測驗的趨勢與啟發
- (六) 學生素養的測量與評價之研究

三、會議時間、地點



- (一) 時間：2021 年 05 月 22 日（星期六）
- (二) 地點：國立臺中教育大學

四、發表形式

口頭論文、海報論文

五、徵文辦法

- (一) 請填寫個人資料表，並註明發表形式（口頭或海報論文）及徵稿主題，連同摘要（限兩頁以內）郵寄至gcseiatw@gmail.com（檔案請提供 word 檔案，如 doc 或 docx 檔案）。
- (二) 各項日程：

1.徵稿截止日：2021年4月5日(一)。

2.審查結果通知：隨到隨審，2週內通知審查結果。

(三) 投稿請用繁體中文或英文撰寫。

(四) 論文一經接受，至少需有一位作者註冊與繳費，並出席發表論文。共同作者若參與研討會，則同樣須完成註冊與繳費。

(五) 大會相關訊息請詳見研討會官網(<https://gcseiatw.wixsite.com/2021gcceia>)

。

六、註冊費(以新台幣計)

(一) 會員：900 元

(二) 非會員：1,200 元



◎註冊暨繳費期限：2021年5月14日(五)止

七、大會組織

主辦單位：國立臺中教育大學、全球華人教育資訊與評估學會

地址：40306 臺中市西區民生路 140 號 國立臺中教育大學資統所轉

電話：04-22183526 鄔小姐

E-Mail：gcseiatw@gmail.com

研討會網站 <https://gcseiatw.wixsite.com/2021gcceia>



論文摘要撰寫格式

郭小銘¹ 沈玉霖²

摘要

本文將說明本研討會投稿論文摘要的撰寫格式，請依此格式進行撰寫及編排。2021年3月28日為論文摘要的投稿截稿日，請於期限內投遞。

一律以A4大小電腦打字。中文字型為標楷體，英文字型與數字為Times New Roman。論文摘要以1,000字為原則，經排版後最多不得超過2頁。

作者部分包含姓名、服務機關與職稱，字型均為12pt標楷體亦置中，均採單行間距。

關鍵字：研討會、格式、摘要



¹郭小銘，國立臺中教育大學教育測驗統計研究所教授

電子郵件：111@mail.ntcu.edu.tw

²沈玉霖，國立臺中教育大學教育測驗統計研究所碩士生

電子郵件：123@mail.ntcu.edu.tw

個人資料表

論文題目：		
投稿子題： <input type="checkbox"/> 資訊科技在教育上的應用 <input type="checkbox"/> 資訊科技在測驗上的應用 <input type="checkbox"/> 資訊科技在素養導向評量之應用 <input type="checkbox"/> 人工智慧於教育與評估之應用 <input type="checkbox"/> 國際大型測驗的趨勢與啟發 <input type="checkbox"/> 學生素養的測量與評價之研究	投稿類別： <input type="checkbox"/> 口頭論文 <input type="checkbox"/> 海報論文	
姓名		
服務機關及職稱		
撰稿者	(共同)作者一	(共同)作者二
姓名		
服務機關及職稱		
撰稿者	(共同)作者三	(共同)作者四
姓名		
服務機關及職稱		
通訊地址 (含郵遞區號)		
聯絡電話	(公)	(行動)
通訊信箱 (E-mail)	*必填	
作者簽名： _____ 投稿日期： _____		

